



# Prefeitura Municipal de Mantena

Estado de Minas Gerais  
Av. José Mol 216, 1º andar, Centro CEP 35290-000  
CNPJ 18.504.167/0001-55



## DESCRIÇÃO DO VEÍCULO

|               |   |
|---------------|---|
| MODELO        | CAR/ CAMINHONETE VW SAVEIRO CL COR BRANCA ANO 1995 PLACA GMM-6255 |
| LOCAL         | SECRETARIA MUNICIPAL DE AGRICULTURA                               |
| SITUAÇÃO      | VEICULO FALTANDO PEÇAS COM POSSIBILIDADE DE FUNCIONAMENTO         |
| LANCE INICIAL | R\$ 5.000,00 (No estado de conservação que se encontra)           |

## DESCRIÇÃO DETALHADA DO VEÍCULO

Plaqueta de Patrimônio: 00000145 Marca: VW  
MODELO : SAVEIRO CHASSI:9BWZZZ30ZSP097544 RENAVAL: 00640996701  
Cor: BRANCA Placa: GMM-6255  
Combustível: GASOLINA COMUM Km: NÃO VISUALIZADO  
Ano Fabricação/Modelo: 1995  
Adquirido por Convênio: Incorporação aquisição exercício anterior

## ACESSÓRIOS:

NUMERO PORTAS: 02  
CAMBIO: MANUAL  
DIREÇÃO: MECANICA  
AR CONDICIONADO: NÃO  
VIDROS: MANUAIS  
RODAS: FERRO  
BANCOS: SIM, TECIDOS BEM SUJOS  
RADIO/CD/MULTIMIDIA: NÃO

## CONDIÇÕES GERAIS:

Mecânica/Motor: COM MOTOR SEM GARANTIA  
Pintura: RUIM  
Lataria: RUIM  
Banco Tapeçaria: RUIM  
Pneus: 4 PNEUS RUIM  
Pneu Step: NAO  
Bateria: NÃO TEM

## OBSERVAÇÕES:

Veículo se encontra com motor, porem se garantias.

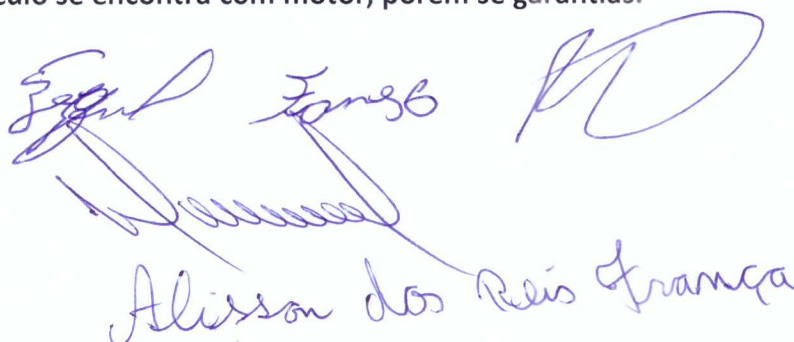
  
Alisson dos Reis Franca



MUNICIPAL  
MANTENA - MG  
Fis: 41  
8



REDMI NOTE 8 PRO  
AI QUAD CAMERA



REDMI NOTE 8 PRO  
AI QUAD CAMERA

*Segund. Jovane R. Alisson, D. Alves*



Signat Francisco M  
D. J. J. J.  
Alisson dos Reis Franca



*Exp. Jairo W. ... Alisson dos Reis*



PREFEITURA MUNICIPAL DE MANTENA - MG  
Fis: 44  
8



REDMI NOTE 8 PRO  
AI QUAD CAMERA

*Sequiel Fomelo* *Alisson do*

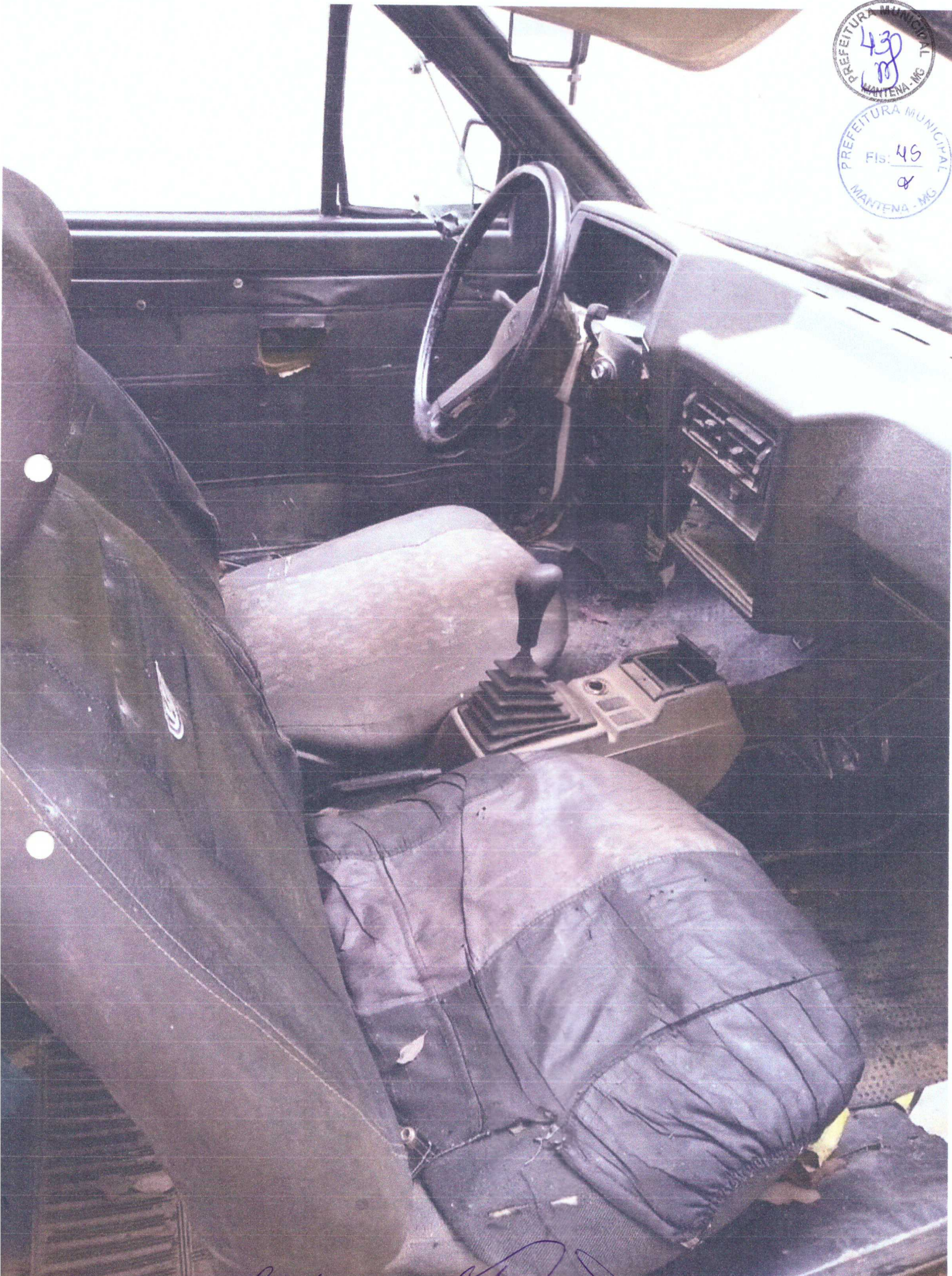

Reginaldo Francisco M. D. Alisson do